

## ZEICHENERKLÄRUNG

BESTAND PLANUNG

		GELTUNGSBEREICH DES DECKBLATTES
		ALLGEMEINES WOHNGEBIET
		MISCHGEBIET
		DORFGEBIET
		FLÄCHE FÜR DEN GEMEINBEDARF
		SCHULE
		VERWALTUNGSGEBÄUDE
		SPORTANLAGE
		FLÄCHEN FÜR DIE LANDWIRTSCHAFT
		GRÜNFLÄCHE: SPORTANLAGE
		GRÜNFLÄCHE
		FLÄCHEN FÜR DIE FORSTWIRTSCHAFT
		HAUPTVERKEHRSTRASSE
		SONSTIGE STRASSEN UND WEGE
		20-KV-FREILEITUNG
		BÄUME
		ORTSRANDEINGRÜNUNG
		ELEKTRIZITÄT / TRAFOSTATION
		ABWASSER
		REGENWASSERRÜCKHALTUNG
		FLURGRENZEN MIT FLURNUMMER
		GEBÄUDEBESTAND

## FLÄCHENNUTZUNGSPLAN / LANDSCHAFTSPLAN - BESTAND

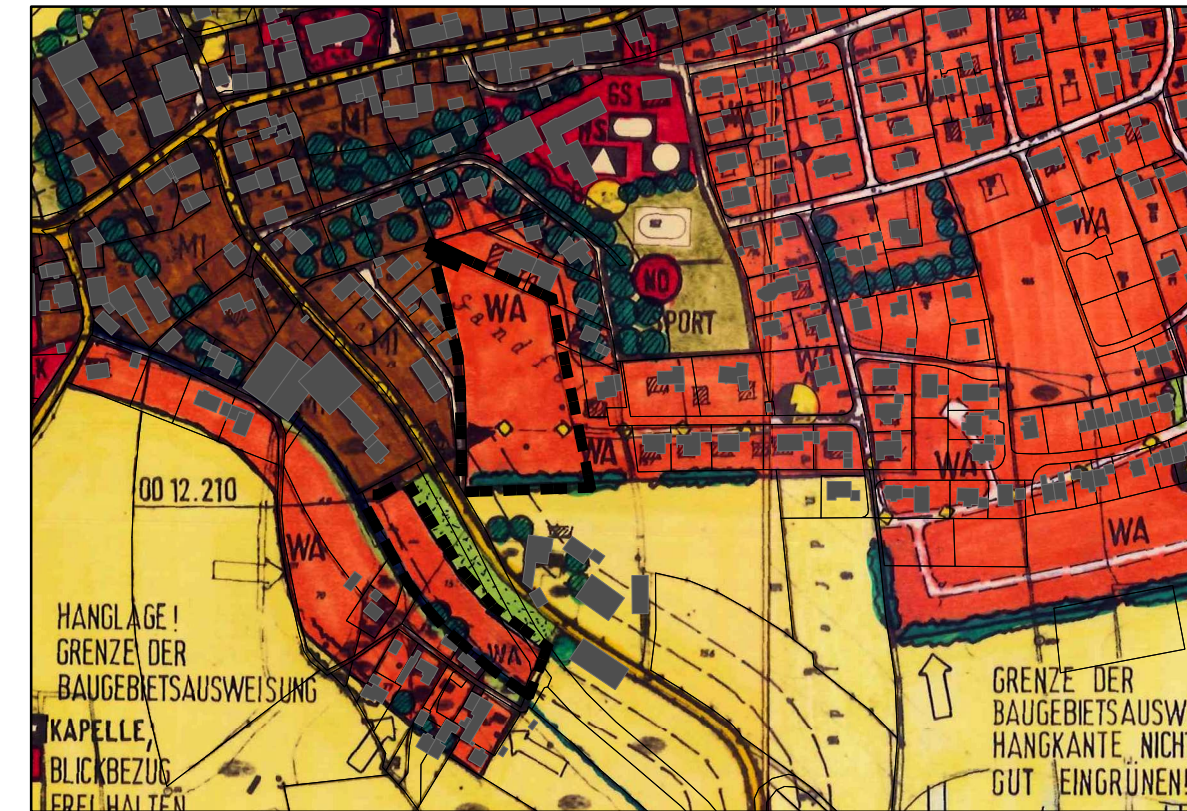

## FLÄCHENNUTZUNGSPLAN / LANDSCHAFTSPLAN - FORTSCHREIBUNG

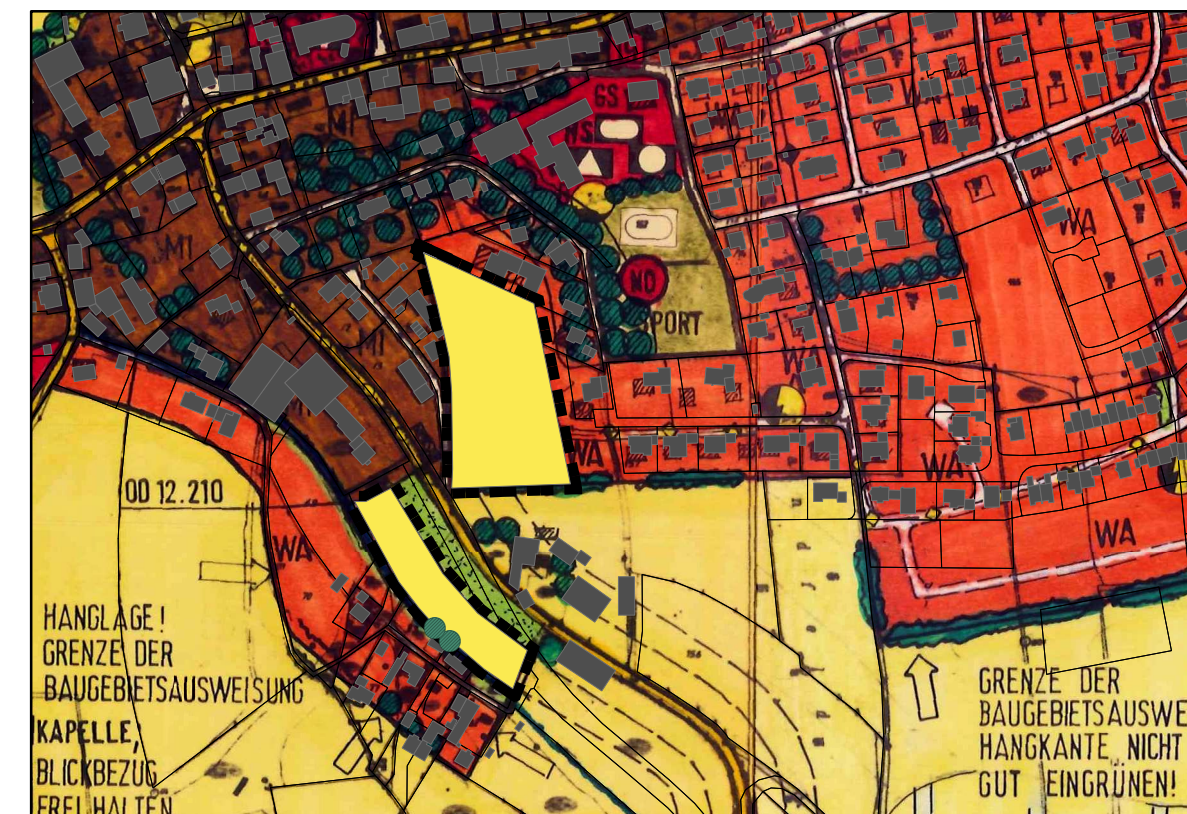

ORT: ALTFRAUNHOFEN

M 1:5.000

ÄNDERUNG: RÜCKNAHME VON WA - FLÄCHEN

## FLÄCHENNUTZUNGSPLAN / LANDSCHAFTSPLAN - BESTAND

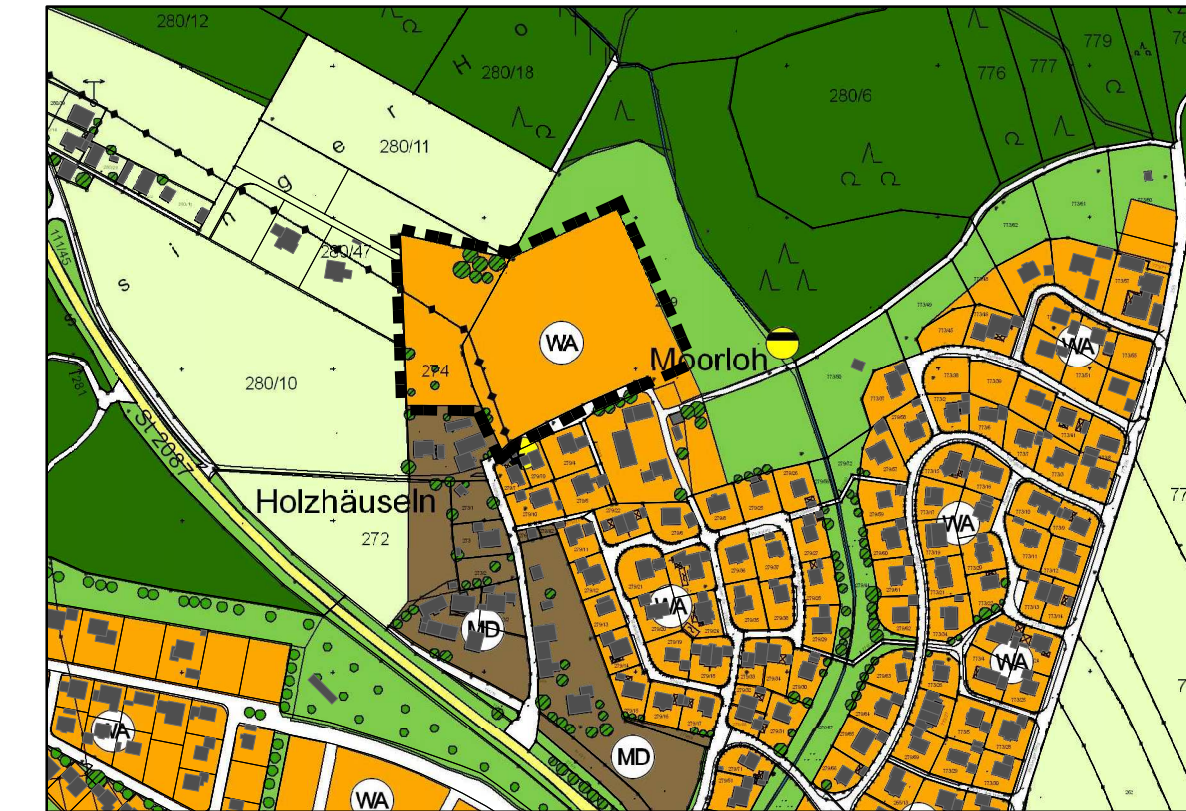

## FLÄCHENNUTZUNGSPLAN / LANDSCHAFTSPLAN - FORTSCHREIBUNG



ORT: MOORLOH

M 1:5.000

ÄNDERUNG: RÜCKNAHME VON WA - FLÄCHEN

# FLÄCHENNUTZUNGSPLAN LANDSCHAFTSPLAN ALTFRÄUNHOFEN DECKBLATT NR. 12

GEMEINDE  
LANDKREIS  
REGIERUNGSBEZIRK

ALTFRÄUNHOFEN  
LANDSHUT  
NIEDERBAYERN

Verfahrensvermerke:  
 Änderungsbeschluss: vom 23.05.2017  
 Beteiligung der Bürger: von 02.10.2017 bis 20.10.2017  
 Fachstellenanhörung: von 02.10.2017 bis 20.10.2017  
 Öffentliche Auslegung: von 19.03.2018 bis 20.04.2018  
 Feststellungsbeschluss: vom \_\_\_\_\_.\_\_\_\_\_

Genehmigung:  
 Das Landratsamt Landshut hat die Fortschreibung des FNP/  
 LP mit Bescheid vom \_\_\_\_\_.\_\_\_\_\_ Nr. \_\_\_\_\_  
 gemäß § 6 BauGB genehmigt.

Landshut, .....

Inkrafttreten:  
 Das Deckblatt wurde am \_\_\_\_\_.\_\_\_\_\_ gemäß § 6 Abs. 5  
 BauGB ortsüblich bekannt gemacht. Das Deckblatt ist damit  
 rechtswirksam.

Altfraunhofen, .....  
 1. Bürgermeisterin

Planung	KomPlan Ingenieurbüro für kommunale Planungen Leukstraße 3 84028 Landshut Fon: 0871/974087-0 Fax: 0871/974087-29 Mail: info@komplan-landshut.de  Dipl. Ing. (FH) D. Maroski Landschaftsarchitektin F. Bauer
Planungsträger	VG Altfraunhofen Gemeinde Altfraunhofen Rathausplatz 1 84169 Altfraunhofen
Maßstab	Lageplan M 1:5.000
Stand	30.01.2018 - Entwurf



Bearbeitung	Mai 2017	Kü
Geändert Anlass:		
§ 3 uns 4 Abs.1 BauGB	Jan. 2018	Al
16-0895_FNP/LP_D		