GEMEINDE ALTFRAUNHOFEN | INTEGRIERTES STÄDTEBAULICHES ENTWICKLUNGSKONZEPT "ORTSZENTRUM"

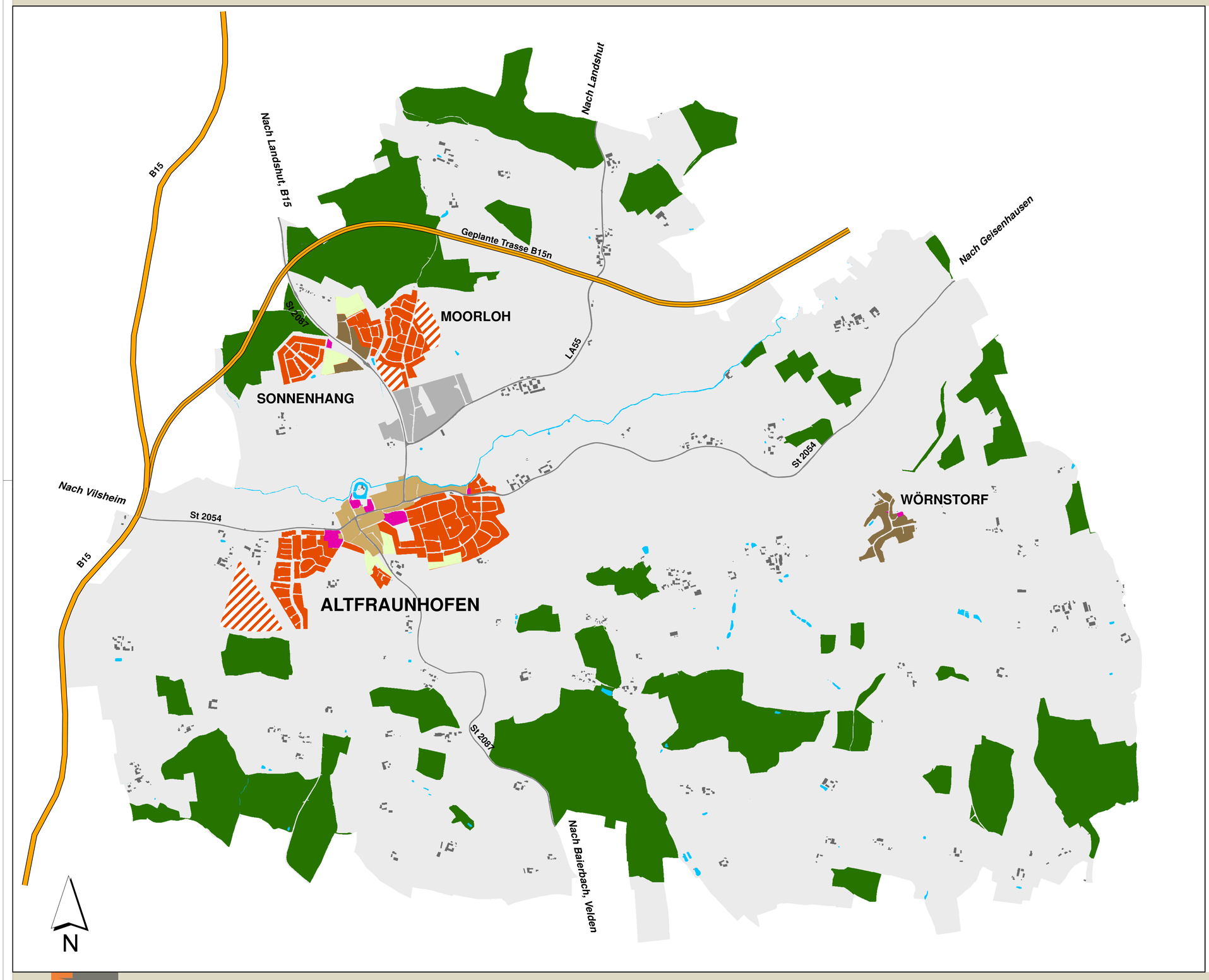

Überörtliches Verkehsnetz

- Geplante Trasse B15n
- B15
- Staatsstraße, Kreisstraße

Art der baulichen Nutzung

- Dorfgebiete
- Allgemeine Wohngebiete
- Allgemeine Wohngebiete|Geplant|Potentielle wohnbauliche Entwicklungsflächen
- Mischgebiete
- Gewerbegebiete
- Flächen Gemeinbedarf
- Flächenreserven
- Sonstige Bebauung, Splittersiedlung im Außenbereich

Sonstiges

- Wasserflächen
- Waldflächen

KOM PLAN

Bearbeitungsstand September 2023 | Geobasisdaten © Bayerische Vermessungsverwaltung

Strukturplan Gemeindegebiet